



XVIII CONGRESSO NAZIONALE CARD

29-31 ottobre 2020



Confederazione
Associazioni
Regionali di Distretto

*Società Scientifica delle attività
Sociosanitarie Territoriali*



IL DISTRETTO E LE COMUNITA'

Verso nuove alleanze a favore
delle fragilità e della continuità di cura



14.45 Accesso partecipanti al Webinar

15.15 Apertura dei lavori. *Saverio Chirchiglia*

15.45 Relazione introduttiva a cura del *Presidente Nazionale Card Gennaro Volpe*

16.00 Lettura magistrale - Nuovi scenari e prospettive future per i servizi sanitari e sociosanitari territoriali, anche alla luce della recente epidemia COVID-19.

I SESSIONE Workshop “Il distretto e le alleanze con le comunità scientifiche”

Coordinatore: *Luciano Pletti*

Introduzione e moderazione a cura del Centro Studi CARD: *Paolo Da Col e Antonino Trimarchi*

16.30 | Possibili punti di convergenza e sinergie tra CARD e le altre Società Scientifiche per il progresso dei Distretti e dei professionisti del territorio.

II SESSIONE I Distretti, i Territori, le Comunità - Lesson learned dall'epidemia Coronavirus

Coordinatore: *Rosa Borgia*

Moderatori: *Gilberto Gentili, Rosario Mete*

17.45 | Nuovo concetto di salute dell'OMS. Implicazioni per l'assistenza territoriale.

18.00 | La promozione della salute e dell'autosufficienza attraverso l'attività fisica
Esperienze dei distretti del Friuli Venezia Giulia.

18.15 | Il community building a tutela della salute.

18.30 | Modelli previsionali, Population Health Management, stratificazione e targeting della popolazione
Strumenti integrati per la governance in sanità.

18.45 | Discussione sui temi trattati

19.00 | Chiusura dei lavori della giornata

9.00 Accesso partecipanti al Webinar

III SESSIONE Il Distretto, le attività di prevenzione
Moderatori: *Vincenzo Gigantelli, Stefano Vianello*

9.15 Progetto Microaree a Bologna: la prossimità come risposta a fragilità e vulnerabilità nelle comunità urbane.

9.30 Map: la rilevazione della complessità assistenziale nelle strutture residenziali.

9.45 Progetto Ministeriale CCM stratificazione del rischio di fragilità della popolazione: valutazione di impatto e analisi dei modelli organizzativi.

10.00 La ricognizione delle fragilità (lo screening regionale in FVG).

10.15 Programma salute ed ambiente: organizzazione e sviluppo di un piano di prevenzione per popolazione esposta.

10.30 Un'applicazione del Chronic Care Model in un Distretto di Roma per pazienti diabetici e ipertesi: risultati di uno studio di coorte retrospettivo.

10.45 Formazione del Care Giver: il progetto Asl Napoli 1 e CARD per una scuola permanente.

11.00 Intervallo di 30'

IV SESSIONE Le tecnologie e l'informatica per il progresso del Distretto nell'era post-COVID
Moderatori: *Emanuele Ciotti, Antonino Perri*

11.30 Il valore dell'aderenza terapeutica per la corretta presa in carico del paziente con asma e per la sostenibilità del SSN.

11.45 La riorganizzazione delle cure primarie nella Asl di Benevento.

12.00 L'esperienza nella regione Veneto della valutazione e promozione della appropriatezza prescrittiva nella specialistica ambulatoriale.

12.15 Integrazione dei sistemi di valutazione ospedaliera con i sistemi territoriali per il governo della sanità.

12.30 Integrazione delle banche dati sanitarie e socio sanitarie, per una programmazione condivisa.

12.45 La centrale unica per le dimissioni protette dell'ospedale Niguarda.

13.00 Esplorare orizzonti da raggiungere dalla teleassistenza alle organizzazioni di cura, alla ricerca traslazionale.

13.15 Discussione sui temi trattati

13.30 Intervallo di 60'

V SESSIONE Il Distretto, la continuità di cura e le terapie long-term - I parteModeratori: *Rosa Borgia, Federica Duò*

- 14.30** Nuovi modelli organizzativi per la gestione del paziente cronico cardiovascolare: progetto Riskemia - regione Campania.
- 14.45** Le Complicanze cardiorenali del paziente diabetico e le sue implicazioni per il SSR.
- 15.00** Management delle cronicità: un PDTA per i centri diabetologici di secondo livello.
- 15.15** Un modello di continuità delle cure: l'agenzia di continuità ospedale territorio e il progetto MI.RE.DO., migliorare le reti domiciliari nella zona distretto Piana di Lucca.
- 15.30** Terapia ipolipemizzante, aderenza al trattamento ed appropriatezza prescrittiva: il ruolo del distretto.
- 15.45** Cronicità aderenza terapeutica e sanità digitale: competenze e strumenti per la presa in carico territoriale del paziente cronico politrattato.
- 16.00** I CDCD e la loro organizzazione nella pratica clinica quotidiana.

16:15 Intervallo di 30'**VI SESSIONE** Il Distretto, la continuità di cura e le terapie long-term - II parteModeratori: *Anna Manconi, Alfredo Notargiacomo*

- 16:45** Innovazione e cambiamento nel Settore Long Term Care.
- 17.00** Focus on appropriatezza e sostenibilità nella BPCO. L'esperienza della ASL di Frosinone. *Fulvio Ferrante (Lazio)*
- 17.15** Relazione tra corretta diagnosi e terapia appropriata nella cronicità respiratoria. L'esperienza del distretto 35 dell'Asl Napoli 2 nord.
- 17.30** Creare valore per il paziente: il Metodo LEAN.
- 17.45** Le reti cliniche dal DM 70 allo sviluppo territoriale. Esempi di presa in carico della cronicità nell'Ausl Toscana Sud Est.
- 18.00** Un'esperienza di valutazione delle cure integrate: la ASL di Brindisi nel progetto europeo Scirocco Exchange.
- 18.15** Il Paese Ritrovato. Un Villaggio per Pazienti con decadimento cognitivo.
- 18.30** Discussione sui temi trattati e chiusura lavori della giornata

9.00 Accesso partecipanti al Webinar

VII SESSIONE Il Distretto e l'assistenza primaria - Lesson learned dall'epidemia Coronavirus

Moderatori: *Paolina Di Bari, Massimo De Fino*

- 9.15 Il percorso diagnostico e assistenziale dell'anziano fragile: un modello operativo reale che integra la ricerca e la medicina generale.
- 9.30 Dal decreto 43/2014 al 2020 : cosa è cambiato nella gestione del piede diabetico in Campania?
- 9.45 La gestione dell'anziano tra casa e pronto soccorso. le criticità da superare.
- 10.00 The role of gps in integrating health and social care systems in London.
- 10.30 Come sta cambiando la formazione dei giovani MMG?
- 10.45 Le cooperative di MMG, supporto al rinnovamento dell'assistenza primaria.
- 11.00 I nuovi servizi della farmacia a favore della comunità.

VIII SESSIONE Il Distretto, le nuove prospettive di servizi territoriali nell'era post-COVID

Moderatori: *Luigi Rossi, Antonino Trimarchi*

- 11.15 Il disagio dell'adolescente e del giovane adulto: una risposta concreta dei servizi territoriali.
- 11.30 Farmaci a scuola: come un intervento integrato può rappresentare una risposta.
- 11.45 Le case della salute in Toscana. Luci ed ombre.
- 12.00 I due ospedali di comunità del distretto di Forlì: "due facce della stessa medaglia".
- 12.15 La funzione hospice dei servizi residenziali per anziani: analisi della gestione del fine vita nei centri di servizio del distretto di Asolo - ULSS 2 Marca Trevigiana.
- 12.30 Discussione sui temi trattati
- 13.00 Conclusioni a cura del Centro Studi CARD
Somministrazione dei test ECM

BORGIA ROSA	DIRETTORE DISTRETTO SANITARIO DI BASE FRANCAVILLA A MARE - ASL DI CHIETI - PRESIDENTE CARD ABRUZZO
CHIRCHIGLIA SAVERIO	ROCCO PRESIDENTE CARD LOMBARDIA
CIOTTI EMANUELE	DIRETTORE U.O CURE PRIMARIE PIANURA EST - USL DI BOLOGNA- PRESIDENTE CARD EMILIA ROMAGNA
DA COL PAOLO	RESPONSABILE NAZIONALE AREE CURE DOMICILIARI CARD - CENTRO STUDI CARD
DE FINO MASSIMO	PRESIDENTE CARD BASILICATA
DI BARI PAOLINA	DIRIGENTE MEDICO ASL TORINO - PRESIDENTE CARD PIEMONTE
DUÒ FEDERICA	RESP. PERSONALE INFERMIERISTICO, OSTETRICO ED ASSISTENTI SANITARI DIREZIONE AREA TERRITORIALE ASL VALLE D'AOSTA - PRESIDENTE CARD VALLE D'AOSTA
GENTILI GILBERTO	PRESIDENTE CARD MARCHE
GIGANTELLI VINCENZO	ORGANIZZAZIONE DEI SERVIZI SANITARI DI BASE ASL BARI - PRESIDENTE CARD PUGLIA
GUARNIER ANNAMARIA	RESPONSABILE SERVIZIO GOVERNANCE PROCESSI ASSISTENZIALI, APSS TRENTO PRESIDENTE CARD TRENTO ALTO ADIGE
MACCHI MARCO	DIRETTORE DEL DISTRETTO SANITARIO 13 GENOVA - PRESIDENTE CARD LIGURIA
MADEDDU ANSELMO	PRESIDENTE CARD SICILIA
MANCONI ANNA	DIRIGENTE MEDICO ASSL OLBIA - PRESIDENTE CARD SARDEGNA
METE ROSARIO	DIRETTORE STRUTTURA COMPLESSA ASL ROMA C - PRESIDENTE CARD LAZIO
NOTARGIACOMO ALFREDO	RESP. CENTRO DI SALUTE AUSL UMBRIA I - PRESIDENTE CARD UMBRIA
PERRI ANTONINO	DIRETTORE DI DISTRETTO SOCIO SANITARIO COSENZA SAVUTO ASP COSENZA - PRESIDENTE CARD CALABRIA
PLETTI LUCIANO	DIRETTORE DI DISTRETTO EST ASS n.5 "BASSA FRIULANA" - PRESIDENTE CARD FRIULI VENEZIA GIULIA, VICE PRESIDENTE NAZIONALE CARD
ROSSI LUIGI	DIRETTORE ZONA-DISTRETTO PIANA DI LUCCA AUSL TOSCANA NORD OVEST - PRESIDENTE CARD TOSCANA
TRIMARCHI ANTONINO	DIRETTORE SANITARIO AZIENDA VCO REGIONE PIEMONTE - RESP. CENTRO STUDI AREE DELL'INTEGRAZIONE CARD
VIANELLO STEFANO	DIRETTORE, U.O.C. ATTIVITÀ SPECIALISTICHE, AULSS 3 SERENISSIMA - PRESIDENTE CARD VENETO
VOLPE GENNARO	DIRETTORE GENERALE ASL BENEVENTO -PRESIDENTE NAZIONALE CARD

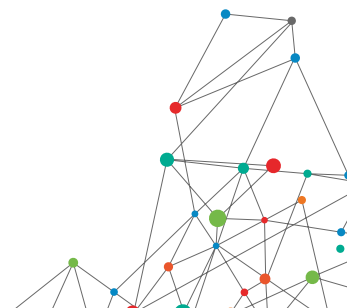

Presidente del convegno:
Gennaro Volpe

Responsabili Scientifici:
Rosa Borgia
Paolo Da Col
Saverio Chirchiglia
Luciano Pletti
Antonino Trimarchi

Comitato Organizzatore:
CARD Lombardia



www.carditalia.com
seguici su:



Organizzazione e Gestione

Via Brin,63 - Scala D
int. D9 80142 Napoli
Tel. 081-19324211
Fax 081-19324724
eventi@klinksolutions.it
www.klinksolutions.it

PROVIDER ECM ID 4921:  Via A. da Recanate, 2 20124 Milano

TIPOLOGIA EVENTO: FAD SINCRONA

DESTINATARI: Il congresso è accreditato ECM ed è riservato a 200 partecipanti afferenti a tutte le professioni sanitarie. L'evento può essere accreditato da ogni assistente sociale partecipante come attività formativa ex-post inserendo nel sito Ordine Nazionale, nella sezione anagrafe formativa individuale, l'attestato giornaliero rilasciato dall'ente organizzatore.

CREDITI: L'ottenimento dei crediti formativi è subordinato alla partecipazione al corso e alla corretta compilazione del test di verifica per il 75% delle domande. I crediti riguardano le professioni sanitarie accreditate ECM. Non sono attribuibili agli assistenti sociali.

ISCRIZIONI: L'iscrizione obbligatoria dovrà essere effettuata compilando il form disponibile sulla pagina dedicata all'evento del sito web klinksolutions.it. In caso di difficoltà alla corretta compilazione del modulo online, è possibile contattare la segreteria organizzativa all'indirizzo di posta elettronica iscrizioni@klinksolutions.it.

Si consiglia di inserire due indirizzi mail ai quali sarà inviato il link personale di accesso all'evento in FAD Sincrona e le modalità di partecipazione.

La quota d'iscrizione è di: € 50,00 per i soci CARD e per gli assistenti sociali; € 80,00 per tutti gli altri partecipanti. Per gli specializzandi la partecipazione è gratuita.

MODALITA' DI PAGAMENTO DELLA QUOTA DI ISCRIZIONE:

è possibile iscriversi dopo aver effettuato il versamento della quota a mezzo bonifico bancario intestato a K Link Srl - IBAN IT 72 F 02008 03463 000401374948.

Si ricorda che è necessario indicare nella causale di versamento:

NOME - COGNOME dell'iscritto e titolo dell'evento "CARD NAZIONALE 2020".