



# **XXII CONGRESSO NAZIONALE CARD**

## **I DISTRETTI DI COMUNITÀ PROTAGONISTI DEL DM 77 E DELLA PRIMARY HEALTH CARE**

---

**GENOVA | 17-19 OTTOBRE | 2024**

**STARHOTELS PRESIDENT**  
Corte dei Lambruschini, 4

# RAZIONALE

Dopo il successo del 21° Congresso Nazionale di Cagliari 2023, con questo appuntamento di Genova 2024 CARD prosegue nella direzione di valorizzare l'impegno e la visibilità delle singole Associazioni Regionali. Dopo CARD Sardegna, quest'anno è il turno di CARD LIGURIA, cui tutti siamo grati per l'impegno di aver reso possibile il ritrovarci ed ascoltare esperti e professionisti dei Distretti di tutte le Regioni italiane. In questo ventiduesimo Convegno nazionale, con una decina di sessioni ed una sessantina di relazioni, intendiamo offrire l'occasione di riflettere sul passato, concentrarci sul presente proiettandoci nel futuro della sanità, avvalendoci di un'ampia gamma di testimonianze multiprofessionali e multidisciplinari (caratteristica peculiare della CARD).

Anche se il PNRR ed il DM77 sembrano offrire nuove espansioni ai Distretti, poco in realtà sta concretamente cambiando. Per questo nella sessione inaugurale è prevista una discussione sui "distretti realtà incomplete". In quelle successive le relazioni renderanno visibile come il Distretto possa essere centro vitale del SSN, in coerenza attuativa del DM 77: il Distretto quale primo motore di coordinamento territoriale delle Case della Comunità, degli Ospedali di Comunità, delle COT, degli IFeC e degli Home Care Team, dell'impiego della Telemedicina e della digitalizzazione delle cure a casa, primo agente della vera prossimità, del lavoro di prevenzione e della medicina di iniziativa (ecco nella prima sessione il risalto dato alle vaccinazioni per l'anziano fragile), ed altro ancora.

CARD ripropone la convinta visione del **DISTRETTO**

**DELLA COMUNITÀ**, interprete della Primary Health Care e portatore di innovazione nell'assistenza territoriale, fondata sul "chi" assistere oltre che sul "cosa-come" fare: una centralità della/delle persone, innanzitutto delle più fragili e vulnerabili, delle persone considerate in una relazione di cura inscindibile di cittadini ed operatori, insieme protagonisti ed attori per la salute globale nelle Comunità, attivate oltre che assistite, poste al centro dell'attenzione e dell'azione.

Ai relatori è stato chiesto di ispirarsi alle dodici parole chiave-guida dalla CARD per il 2024, che è opportuno qui ricordare.

Sono tra loro logicamente collegate e la prima parola per noi non può essere che "**Distretti**": il principio generale è che non possono esistere l'assistenza territoriale ed i LEA distrettuali (ed anche i LEPS correlati) senza l'esistenza di **DISTRETTI VERI FORTI RICCHI** omogeneamente diffusi in tutto il Paese. I Distretti sono i primi servizi-pilastrini del SSN nei **territori e** - parola n.2 - **nelle Comunità**, che riconoscono nel "proprio" Distretto la prima risorsa per la salute. Luoghi e Persone con **bisogni** (parola n.3) specifici, espressi ed inespressi, che i Distretti sono chiamati a riconoscere di più e meglio per affrontarli nella loro specificità e multidimensionalità. Come? Operando da vicino, ed ecco la **prossimità** (parola n.4), che si coniuga con la **continuità** in reciproca indissolubilità; l'una non vive senza l'altra; una continuità che è terapeutica, farmacologica, così come comunicativa, ponendo "la casa primo luogo di cura". Da cui sorge la parola n. 5: **relazioni**, legami fondati sull'ascolto e sulla capacità di capire e di farsi capire. Oggi nell'assistenza territoriale (e non solo, in verità) servono più relazioni

che prescrizioni, soprattutto quando si affrontano le cronicità, i problemi complessi di lunga-lunghissima durata, gli interventi inevitabilmente «multi..», in cui le buone relazioni sono indispensabili, «riempiono i vuoti», colmano di contenuti essenziali i programmi di cura e ne consentono la co-progettazione e la co-gestione. Queste azioni multi-disciplinari/professionali/istituzionali richiedono solide **integrazioni** (parola n.6): un'integrazione verticale (intra-sanitaria; parleremo di MMG ed ACN, di assistenza specialistica) ed orizzontale (SOCIOSANITARIA; parleremo di riforma della nonautosufficienza), esplicate nel Distretto-integrante (motore dell'integrazione), strumento indispensabile per la **globalità** (parola n.7) delle risposte, sia a favore dei singoli individui che delle Comunità, valorizzando così "la periferia" (il decentramento rispetto alle centralizzazioni), i determinanti locali sociali della salute. Questa globalità include la **proattività** (parola n.8), non ancora prevalente rispetto agli attuali comportamenti di attesa, e **l'innovazione** (parola n.9), portata anche dalle tecnologie ("tele..."), il cui uso efficace richiede sempre non facili modifiche organizzative. Ma tutto sarebbe vano senza una più capace valutazione leale e condivisa (co-valutazioni) degli esiti degli interventi (parola n.10), in cui spicca **l'inclusione** (parola n.11) di cui i Distretti devono occuparsi divenendo soggetti di GARANZIA: "stop social exclusion" degli "ultimi della fila, degli scarti". Una garanzia che si rivolge ad includere anche gli operatori, quelli che sono "rimasti nell'ombra", per valorizzare al meglio ogni singola risorsa umana, prima ricchezza (capitale) del lavoro territoriale/distrettuale. Tutto questo al fine di aumentare **la qualità e la sicurezza** (parola n.12) dei servizi e delle prestazioni, la loro affidabilità e gradimento, la fiducia dei cittadini e

delle Comunità verso i Distretti e il SSN pubblico.

A Genova viene testimoniata la vitalità di pensieri e prassi degli operatori dei Distretti italiani Soci della CARD, testimoni e suggeritori di possibili vie per realizzare uno sviluppo positivo del nostro SSN, per conseguire non tanto nuove offerte di assistenza sanitaria ma soprattutto maggiori occasioni ed opportunità di salute globale per tutti, in un scenario di universalità ed equità da tutti oggi auspicato, ma in cui ancora troppo pochi sostengono concretamente la giusta espansione della sanità territoriale ed in essa il ruolo centrale dei DISTRETTI.

A tutte e tutti, nel ridare il benvenuto a Genova, auguro, a nome di tutta la CARD, buon congresso e buon progresso.

**Gennaro Volpe**

*Presidente Nazionale CARD*

**Responsabili Scientifici:**

*Rosa Borgia, Paolo Da Col, Roberta Pennazio,  
Luciano Pletti, Antonino Trimarchi.*

**Comitato Organizzatore:**

*CARD Liguria*

CON IL PATROCINIO DI:



#### INFORMAZIONI ECM

**PROVIDER ECM ID 649:**  **Fisioair** · Roma

**DESTINATARI:** Il congresso sarà accreditato ECM e aperto a 250 partecipanti afferenti a tutte le professioni sanitarie.

**CREDITI:** L'ottenimento dei crediti formativi è subordinato alla partecipazione ad almeno il 90% del corso. Non è prevista somministrazione di test ECM.

**ISCRIZIONE:** L'iscrizione è obbligatoria e dovrà essere effettuata compilando il form disponibile sulla pagina dedicata all'evento sul sito web [carditalia.com](http://carditalia.com) a partire dal mese di giugno 2024. In caso di difficoltà alla corretta compilazione del modulo online, è possibile contattare la segreteria organizzativa all'indirizzo di posta elettronica: [iscrizioni@klinksolutions.it](mailto:iscrizioni@klinksolutions.it)

L'iscrizione al congresso è a titolo gratuito per i soci CARD e gli specializzandi. E' prevista una quota di iscrizione di euro 100 per i partecipanti NON associati. Tutte le info saranno pubblicate sul sito entro giugno.

## PROGRAMMA - AULA PLENARIA

- Ore 13.30** | Iscrizione partecipanti e welcome.
- Ore 14.45** | Saluti e cerimoniale inaugurale:  
- *G. Volpe (Presidente Nazionale CARD)*  
- *F. Ansaldo (Direttore Generale A.LI.SA)*  
- *R. Pennazio (Presidente CARD Liguria)*
- Ore 15.30** | Report Card a cura del Centro Studi. *P. Da Col - A. Trimarchi*

Moderano: *R. Borgia – L. Pletti*

### **I SESSIONE - Talk: I distretti post DM 77, realtà ancora incomplete. Quali azioni per potenziarli?**

- Ore 16.00** | Discussione tra esperti.  
Invitati a partecipare: *L. C. Bottaro (FEDERSANITÀ), G. Finzi (ANMDO), C. Florescu (SIMM), B. Mangiacavalli (FNOPI), R. Obrizzo (SUMAI), P. Petralia (FIASO), S. Scotti (FIMMG).*

### **II SESSIONE - Talk: “La Vaccinazione del paziente anziano/fragile: L’accountability dei distretti in alcune esperienze regionali ad alto impatto”.**

- Ore 17.00** | Confronto tra Presidenti/ rappresentanti del Direttivo CARD delle regioni: Campania, Liguria, Piemonte, E. Romagna, Trentino A.A. Veneto.
- Ore 18.00** | **Dibattito e chiusura prima giornata**

## VENERDÌ 18 OTTOBRE - MATTINA

Ore 8.45 | Registrazione firme di ingresso

### III SESSIONE - Esperienze innovative nei distretti di comunità - prima parte

Moderano: *E. Ciotti – L. Rossi*

- Ore 9.00 | Scenari futuri di gestione ed innovazione nelle Case della comunità per i pazienti oncologici. *L. Rossi*
- Ore 9.15 | La centrale unica provinciale della continuità assistenziale di Ferrara un modello vincente di risposta. *E. Ciotti*
- Ore 9.30 | La COT nei 5 Distretti della ASL TO3; report di un anno di attività tra gold standard e realtà. *M. Simoncini*
- Ore 9.45 | L'esperienza delle COT in Regione Toscana: stato dell'arte e peculiarità del modello organizzativo. *A. D'Urso*
- Ore 10.00 | Case di Comunità, una proposta metodologica per il calcolo del fabbisogno di risorse umane. *I. Mastrobuono*
- Ore 10.15 | La Centrale Operativa Territoriale nella provincia di Chieti primi mesi di esperienza. *S. Fimiani*
- Ore 10.30 | Ruolo dei distretti nell'applicazione del protocollo ERAS, un'opportunità per progetti futuri. *B. Brunetto*

### IV SESSIONE - Nuovi bisogni, nuovi farmaci, nuove tecnologie

Moderano: *R. Pennazio – R. Stura*

- Ore 11.00 | In tema di BPCO. Il Progetto Nazionale Bridge (CARD vi partecipa). *F. De Michele*
- Ore 11.15 | La medicina del futuro, le terapie digitali, la tecnologia a servizio della medicina. *A. Spreafico*
- Ore 11.30 | Nuovi farmaci per la prevenzione della malattia di Alzheimer. *M. Pardini*
- Ore 11.45 | La gestione dei nuovi farmaci per la terapia del diabete nel territorio. *L. Lione*
- Ore 12.00 | L'importanza dello screening per la prevenzione del tumore gastrico nel territorio. *P. Malfertheiner*
- Ore 12.15 | Relazione a cura di *Presidenza - Centro Studi CARD*
- Ore 12.45 | Dibattito e chiusura della sessione

## VENERDÌ 18 OTTOBRE - POMERIGGIO

### V SESSIONE - Prossimità, proattività e continuità delle cure nei distretti post DM 77

Moderano: *M. Bonenti – A. Notargiacomo*

- Ore 14.15** | Prefigurare e agire il management della salute di prossimità nelle aree metropolitane nel SSN. Position paper. *M. Papa*
- Ore 14.30** | I distretti e i servizi di prossimità nelle zone interne. *G. Corbisiero*
- Ore 14.45** | La riforma (mancata) della nonautosufficienza. Analisi critica del PATTO per un nuovo welfare. *C. Gori*
- Ore 15.00** | Novità per i MMG e il nuovo ACN - il punto di vista dei distretti. *A. Notargiacomo*
- Ore 15.15** | La promozione degli stili di vita negli accordi della Medicina Generale. *M. Brusa*
- Ore 15.30** | Quale IFeC per quale Comunità? *P. Galoppini*
- Ore 15.45** | **Dibattito e chiusura della sessione**

### VI SESSIONE - Esperienze innovative nei distretti di comunità - seconda parte

Moderano: *A. Atzori – M. De Fino*

- Ore 16.00** | PROGETTO RADIOLOGIA domiciliare nella Zona Distretto Senese. *L. Baragatti*
- Ore 16.15** | Integrazione ospedale-territorio: il contributo della Telemedicina nell'implementazione dei servizi. *L. Espa*
- Ore 16.30** | Il progetto di sperimentazione della LEAN organization sul territorio: il lavoro di ASL Bari, ASL Caserta e LUM. *R. Squicciarini* - Introduce *A. Rosa*.
- Ore 16.45** | Il progetto Telerete ASL4. *S. Greco*
- Ore 17.00** | 1167117 in Trentino a due anni di attivazione della Centrale dedicata: quali modelli integrativi e quali prospettive? *G. Folgheraiter*
- Ore 17.15** | Il miglioramento della governace clinica dei pazienti affetti da diabete nell'ASL Caserta. *A. Guida*
- Ore 17.30** | La valutazione dei bisogni per il soggetto anziano fragile e cronico al fine di programmare la presa in carico
- l'importanza di prevenire la fragilità. *E. Palummeri*
  - strumenti di valutazione. *A. Mastromattei*
- Ore 17.45** | La Piattaforma unica regionale IT-CURA "strumento di integrazione dei percorsi di presa in carico nella Regione Liguria":
- architettura della piattaforma informativa. *L. Venezia*
  - stato dell'arte nelle ASL Liguri. *D. Mortello*
- Ore 18.00** | Budget di salute come modalità di intervento. *G. Tibaldi*
- Ore 18.15** | **Chiusura giornata**
- Ore 18.30** | **Assemblea Soci CARD.** *Dr. F. P. Cirillo*

## SABATO 19 OTTOBRE - MATTINA

Ore 9.00 | Registrazione firme di ingresso

### VII SESSIONE - Integrazione, sicurezza e qualità nei servizi distrettuali

Moderano: *V. Trabacchi – G. Turchetti*

Ore 9.30 | I livelli dell'integrazione socio sanitaria dalle convenzioni alle commissioni UMVD, dagli sportelli unici ai PUA. *R. Stura*

Ore 9.45 | Strategie di potenziamento delle cure domiciliari nella Regione Piemonte. *F. Riccio*

Ore 10.00 | Il Medico di Medicina Generale e l'antibiotico terapia nel Distretto Senese. *G. Pedrazzoli*

Ore 10.15 | Infermieri di Famiglia: "tessere" per le comunità del territorio. *S. Grubich*

Ore 10.30 | La sicurezza delle cure nelle strategie di sviluppo di un'assistenza sociosanitaria moderna. *F. Venneri*

Ore 10.45 | Il Progetto AIFA - AST Ancona di farmacovigilanza negli Istituti Penitenziari: alla ricerca di qualità e appropriatezza in un difficile contesto. *F. Dolcini*

Ore 11.00 | La qualità delle cure per la rete dei servizi territoriali. *M. Farina*

### VIII SESSIONE - Il valore delle integrazioni e relazioni nei distretti

Moderano: *O. Casati – A. Trimarchi*

Ore 11.15 | Il gioco delle responsabilità all'interno di un team di lavoro. *G. Guidi*

Ore 11.30 | Relazioni, integrazioni, cooperazioni: nessuno cura da solo. *A. Trimarchi*

Ore 11.45 | Conclusioni a cura del Centro Studi CARD

Ore 12.00 | **Chiusura del Congresso**





# DIRETTIVO NAZIONALE CARD

Atzori Aldo  
Bonenti Monica  
Borgia Rosa  
Casati Ornella  
Ciotti Emanuele  
Da Col Paolo  
De Fino Massimo  
Duò Federica  
Madeddu Anselmo  
Megli Elena  
Mete Rosario  
Notargiacomo Alfredo  
Pennazio Roberta  
Perri Antonio  
Plati Laura  
Pletti Luciano  
Rossi Luigi  
Squicciarini Rosella  
Stura Roberto  
Trabacchi Valeria  
Trimarchi Antonino  
Turchetti Gianni  
Vianello Stefano  
Volpe Gennaro

*Presidente Card Sardegna*  
*Presidente Card Trentino A.A*  
*Presidente Card Abruzzo*  
*Presidente Card Lombardia*  
*Tesoriere Card Italia*  
*Resp. Naz. Aree Cure Domiciliari Centro Studi CARD*  
*Presidente Card Basilicata*  
*Segretaria Card Italia*  
*Presidente Card Sicilia*  
*Presidente Card Lazio*  
*Direttivo Card Italia*  
*Presidente Card Umbria*  
*Presidente Card Liguria*  
*Presidente Card Calabria*  
*Presidente Card Valle D'Aosta*  
*Presidente Card Friuli*  
*Presidente Card Toscana*  
*Presidente Card Puglia*  
*Presidente Card Piemonte*  
*Presidente Card Emilia Romagna*  
*Resp. Naz. Aree dell'Integrazione Centro Studi CARD*  
*Presidente Card Marche*  
*Presidente Card Veneto*  
*Presidente Card Italia/Campania*

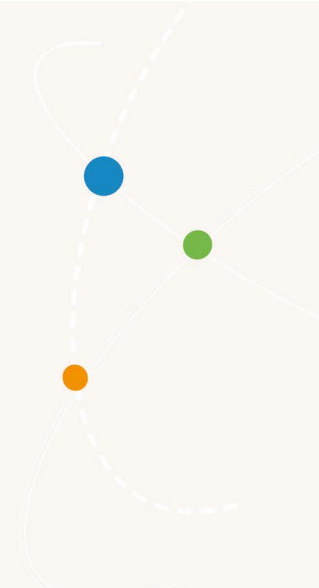

## FACULTY

Baragatti Lorenzo  
Bottaro Luigi Carlo  
Brunetto Brunello  
Brusa Mauro

Corbisiero Guido  
De Michele Fausto

Dolcini Franco  
D'Urso Antonio  
Espa Lorenzo  
Farina Massimo  
Fimiani Sara  
Finzi Gianfranco  
Florescu Caterina  
Folgheraiter Giorgio  
Galoppini Paolo  
Gori Cristiano  
Greco Stefano  
Grubich Sergio  
Guida Antonella  
Guidi Gianluca

*Direttore Società della Salute e Zona Distretto Senese*

*Vice Presidente Nazionale di FEDERSANITÀ*

*Presidente II Commissione Salute e Sicurezza sociale Regione Liguria*

*Responsabile Struttura Semplice di Promozione della salute  
e medicina d'iniziativa - ASL AL*

*CARD CAMPANIA*

*Direttore U.O.C. Pneumologia e Fisiopatologia Respiratoria,  
AORN A. Cardarelli - Napoli*

*Direttore del Distretto di Ancona*

*Direttore Generale ASL Toscana Sud Est*

*Distretto Carbonia ASL Sulcis Iglesiente*

*Consulente di Direzione studio EmmEffe S.R.L.*

*Igienista Dirigente medico Responsabile Cure domiciliari ASL di Chieti*

*Presidente Nazionale ANMDO*

*Membro del Dipartimento sviluppo delle relazioni con l'estero SIMM*

*Dirigente medico Unità operativa Trentino emergenza 118*

*Consigliere Nazionale AIFeC (Associazione Infermieri di Famiglia e di Comunità)*

*Presidente NNA Network Non Autosufficienza*

*Dirigente Medico DSS Teramo U.O.C. Area Distrettuale Gran Sasso - Laga - ASL TERAMO*

*Responsabile Assistenziale Area Distrettuale - Di.P.Sa. ASL BI Biella*

*Direttore Distretto Sanitario 12 ASL Caserta*

*Attore*



## FACULTY

Lione Luca

Malfertheiner Peter

*Referente di branca per la diabetologia territoriale ASL 2 Savonese  
Professore di Medicina e Presidente del Dipartimento di Gastroenterologia,  
Epatologia e Malattie Infettive presso l'Università Otto v. Guericke di Magdeburgo,  
in Germania*

Mangiacavalli Barbara

Mastrobuono Isabella

Mastromattei Antonio

Mortello Daniela

Obrizzo Renato

Palummeri Ernesto

Papa Marco

Pardini Matteo

Pedrazzoli Giulio

Petralia Paolo

Riccio Federica

Rosa Angelo

Scotti Silvestro

Simoncini Mara

Spreafico Alberta

Tibaldi Giuseppe

Venezia Luciana

Venneri Francesco

*Presidente Nazionale FNOPI*

*Commissario Straordinario della Fondazione Policlinico Tor Vergata*

*Direttore di Distretto ASL Roma 2*

*Direttore di Distretto ASL 4 Liguria*

*Direttore del Centro Studi Nazionale del SUMAI*

*Liguria A.Li.Sa*

*Direttore U.O.C. Programmazione e Pianificazione Aziendale ASL Napoli 1 Centro*

*Professore associato - DINO GMI IRCCS San Martino Genova*

*Medico ASL Toscana Sud Est*

*Vicepresidente Vicario FIASO*

*Direttore SC Medicina Territoriale e Reti di Patologia Azienda Zero*

*Professore Università LUM-LBSC*

*Segretario Generale FIMMG*

*Distretto Area Metropolitana Centro ASL to3*

*Ph.D, MBA Senior Vice President, Health Innovation Eversana, Milano*

*Direttore UOC Area Nord DSM-DP AUSL Modena*

*Liguria Digitale*

*Clinical Risk Manager - Direttore SOS Rischio Clinico Azienda USL Toscana Centro*

Con il contributo non condizionante di:



PLATINUM SPONSOR

GOLD SPONSOR



SILVER SPONSOR



BRONZE SPONSOR



CONTRIBUTOR



[www.carditalia.com](http://www.carditalia.com)

seguici su:



**ORGANIZZAZIONE E GESTIONE**

Via Brin, 63 - Scala D - int. D9  
80142 Napoli - Tel. 081-19324211  
[eventi@klinksolutions.it](mailto:eventi@klinksolutions.it)  
[www.klinksolutions.it](http://www.klinksolutions.it)



# PROGRAMMA SESSIONI SPECIALI

---

18 | OTTOBRE | 2024



VENERDÌ 18 OTTOBRE - MATTINA

## SESSIONI SPECIALI - AULA PARALLELA

### I SESSIONE - Esperienze di lavoro integrato nei Distretti

Moderano: *E. Megli – R. Squicciarini*

- Ore 10.00** | Il progetto avviciniamoci nella ASL Bari per la riduzione dei tempi di attesa dei soggetti fragili. *C. Coppola*
- Ore 10.15** | Interventi di potenziamento delle cure territoriali sociosanitarie: l'esperienza della ASL Sulcis Iglesiente. *A. Atzori*
- Ore 10.30** | Dalla diagnosi alla presa in carico della persona con disturbo neurocognitivo: proposte di interventi psicosociali per la gestione della complessità. *V. Putzu*
- Ore 10.45** | Se il mio alunno avesse il diabete: un'esperienza con gli insegnanti in alcune scuole della Sardegna. *F. Ibba*
- Ore 11.00** | Il ruolo strategico del consultorio familiare: le attività consultoriali del Distretto Quartu – Parteolla e la continuità H-T. *I. Gessa*
- Ore 11.15** | Il modello integrato di presa in carico del disagio psicologico a step tramite mmg, psicologo della casa della comunità e psichiatra. *A. Saponaro*
- Ore 11.30** | Casa della Comunità, luogo della salute materno-infantile. Percorso di integrazione H-T. *A. Nozza*
- Ore 11.45** | Esperienze Cau (Centri assistenza di urgenza) nelle Aziende della Regione ER. *A.M. Andena*
- Ore 12.00** | Come rendere attrattiva la formazione aziendale per gli infermieri del territorio. *D. Campani*
- Ore 12.15** | La violenza di genere: protocollo di intesa per una stretta integrazione socio-sanitaria. *V. Tossichetti*



## II SESSIONE - Territori, Comunità e Distretti: una triade inscindibile

Moderano: *L. Plati – L. Pletti*

- Ore 14.45** | La sfida dell'assistenza primaria nelle Isole Minori alla luce del DM 77/2022: il modello organizzativo adottato nel Distretto sociosanitario di La Maddalena. *A. Pischedda*
- Ore 15.00** | Disegno e linee portanti delle Case della comunità e dei nuovi Distretti quali presidi di prossimità e ambienti di welfare community. *M. Ingrosso*
- Ore 15.15** | La Società della Salute quale luogo per l'integrazione tra sanitario e sociale, alla luce delle indicazioni del DM 77 e del Piano Nazionale degli interventi sociali 2021-2023 per il raggiungimento dei LEA e dei LePS. *L. Brizzi*
- Ore 15.30** | Distretti, Case della Comunità, Microaree: territorializzare NON decentrare. *F. Lonati*

## III SESSIONE - Prospettive di innovazione

Moderano: *A. Perri – S. Vianello*

- Ore 16.15** | La ricerca nella assistenza territoriale: l'esempio del Dipartimento Attività Integrate Ricerca ed Innovazione (DAIRI) di Alessandria. *G. Pacile*
- Ore 16.30** | La salute dei migranti: una fotografia dai Centri ISI del Piemonte Orientale. *I. Pighini*
- Ore 16.45** | L'esperienza del progetto di telemedicina nell'AUSL di Piacenza. *D. Tedesco*
- Ore 17.00** | Linee di indirizzo alle ASL per la riorganizzazione della rete dell'emergenza urgenza in Emilia Romagna. *F. Franchi*
- Ore 17.15** | La continuità delle cure: il contributo delle Centrali Operative Territoriali. *D. Pascal*
- Ore 17.30** | Interprofessionalità e pratica collaborativa: una sfida per il nuovo modello di assistenza territoriale. *S. Cecchetto*

## FACULTY

Andena Anna Maria  
Brizzi Laura  
Campani Daiana  
Cecchetto Simone

*Direttore Distretto Piacenza e Direttore Cure Primarie Ausl Piacenza  
Direttore di distretto e di Società della Salute  
Infermiera  
Direttore Servizio Governance dei Processi delle Professioni Sanitarie Azienda Provinciale  
per i Servizi Sanitari - Provincia Autonoma di Trento*

Coppola Cristina  
Franchi Fabia  
Gessa Isabella

*Dirigente medico in staff direzione sanitaria aziendale - ASL Bari  
Assistente Sanitario con funzione organizzativa delle attività consultoriali - Distretto  
Quartu Sant'Elena ASL Cagliari Dirigente responsabile settore Assistenza territoriale -  
Regione Emilia Romagna*

Ibba Francesca  
Ingrosso Marco  
Lonati Fulvio

*Dirigente Professioni Sanitarie , Direttore FF SC SPS ASL Medio Campidano  
Già PO di Sociologia della Salute, Università di Ferrara  
Associazione APRIRE - Assistenza primaria, aderente all'Alleanza per la riforma delle Cure  
Primarie in Italia.*

Nozza Arrigo  
Pacileo Guglielmo

*APSS Trentino Alto Adige  
Responsabile "SSA Governo Clinico - Qualità - Accredimento" Direttore del Centro Studi  
Interaziendale di Management Sanitario (CeSIM)*

Pascal Donatella  
Pighini Irlanda

*Responsabile Infermieristica Distretto Pinerolo ASL To3  
Medico Chirurgo in Formazione Specialistica in igiene e medicina preventiva presso  
l'Università del Piemonte Orientale, Novara*

Pischedda Andrea  
Putzu Valeria  
Saponaro Alessio  
Tedesco Dario

*Medico in formazione specialistica in Igiene e Sanità Pubblica – Università di Sassari  
Referente CDCD territoriale Distretto Area Vasta , ASL Cagliari  
Regione Emilia Romagna*

Tossichetti Valeria

*Professore di Il Fascia Dipartimento Medicina e Chirurgia Settore scientifico disciplinare  
Igiene Generale e applicata (MED/42) Università degli Studi Parma  
Responsabile Consultorio Familiare di Ancona*

